

Descripción de Perfumes

La forma en que se seleccionan, procesan y combinan los componentes convierten a un perfume en único. El perfumista elabora una dominante selección y ésta será la que determine la familia del perfume, mientras que las notas secundaria fijarán la subfamilia.

Femeninas:

Chypre: Los perfumes de tipo chipre, están basados en una nota de madera, musgo y flores, a veces con fragancias de cuero o de fruta. Son ricos y persistentes. Estas composiciones descansan sobre acordes de musgo de roble, ciste-labdanum, pachuli y bergamota. Se recomienda su uso por las noches.

Cítrica: Todos los perfumes de esta familia están constituidos fundamentalmente por cítricos tales como la bergamota, el limón, la naranja, la mandarina y toronja, junto con productos originarios del naranjo. Estos perfumes se destacan por su frescura y ligereza, ideales para la mujer joven. Se utilizan de día y en las noches de verano.

| | |
|--|--|
|  | <p>Hoja 1 Descripción de Perfumes</p> |
|  | <p>Hoja 2 Descripción de Perfumes</p> |
|  | <p>Hoja 3 Aceite Graso Nuez de Macadamia</p> |
|  | <p>Hoja 4 Cápsulas de Argirelina</p> |
|  | <p>Hoja 5 Fenoxietanol</p> |
|  | <p>Hoja 6 Complejo Capilar</p> |
|  | <p>Hoja 7 Recetas y Típs</p> |
|  | <p>Hoja 8 Glosario de términos y Cursos</p> |

Descripción de Perfumes

Floral: Esta familia consta de una extensa variedad que van desde bouquets florales hasta composiciones de soliflor. Son fragancias fusionadas con toques verdes, aldehídicos, frutales o especiados. La nota floral es uno de los más importantes componentes en la perfumería femenina. Se recomienda su uso para el día y las noches de verano.

Oriental: Se distinguen por su sensualidad y calidez. Sus materias primas como los almizcles, la vainilla y las maderas preciosas les otorgan su riqueza y se encuentran a menudo acompañadas de flores exóticas y de especias. Son perfumes para un perfil misterioso, seductor y femenino, especialmente indicados para la noche.

Masculinas:

Aromática: Debido al carácter viril, esta familia es una de las más amplias en la perfumería masculina. Los perfumes aromáticos se componen principalmente de salvia, romero, tomillo y lavanda, acompañados generalmente de notas hespérides y especiadas.

Cítrica: El carácter fresco y ligero de las notas hespérides, tales como la bergamota, la naranja, el limón y la mandarina se ve realzado por notas aromáticas, amaderadas y especiadas. Estos perfumes se destacan por su frescura y ligereza, y comprenden las primeras "Eau de Cologne" que es lo que imparte más el carácter masculino.

Madera: Agrupa perfumes cuyo acorde principal está constituido por maderas tales como el sándalo, el cedro o el vetiver. Estos perfumes de corazón amaderado adquieren un carácter cálido u opulento cuando predominan el sándalo o el patchouli, volviéndose más secos con la presencia del cedro y del vetiver. Constituyen acordes masculinos elegantes con un toque de frescura.

Oriental: La armonía de la madera y la vainilla dan origen a perfumes sofisticados y envolventes. Las composiciones orientales, radican en el uso de materias preciosas como el ámbar, la resina, el tabaco, las especias exóticas, las maderas sensuales y las notas animales.

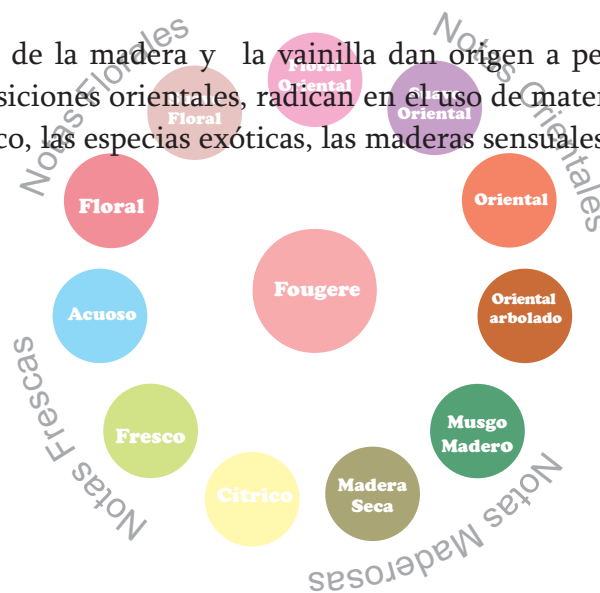

Aceite Graso de Nuez de Macadamia

La nuez de macadamia se considera la reina de las nueces, por su enorme valor nutritivo y propiedades. Es originaria de Australia, sin embargo su cultivo se ha extendido a diferentes países como India, China, Estado Unidos, México, Guatemala y Perú entre otros. De las ocho especies que conforman este género, sólo dos poseen importancia comercial.

El árbol de la nuez tiene una altura muy variable dependiendo del lugar donde se cultive. Por ejemplo en Australia puede llegar a medir 20 metros de altura, sin embargo en otros lugares puede medir de 4 a 5 metros. Florece a finales de invierno y comienzos de primavera y ofrece sus frutos en verano y otoño. Su fruto es pulposo y comestible; la nuez redonda, ligeramente achatada, de un tamaño superior al de las avellanas. Tiene una cáscara dura que resguarda al fruto de color blanquecino o crema. Su textura es cremosa, crujiente pero suave, de sabor delicado, ligeramente dulce y fresco.

En la actualidad la Macadamia se usa en varias industrias ya que se le atribuyen grandes beneficios. Su semilla tiene un altísimo contenido de aceites y es utilizada en la industria de la cosmética y de alimentación. El **Aceite Graso de Nuez de Macadamia** es rico en ácidos grasos monoinsaturados (aproximadamente 80 %), particularmente en ácido Palmitoleico (hasta 21 %) y ácido Oléico (58.7 %). No contiene colesterol. Los otros ácidos grasos que intervienen en su composición son: laurico, mirístico, palmítico, 9-heptadecanoico, esteárico, linoleico, linolénico, araquídico, eicosenoico, beenico, erucico y lignocénico.



ENTRE SUS BENEFICIOS PRINCIPALES EN LA COSMÉTICA SE ENCUENTRAN:

- * Humecta, suaviza, protege e hidrata la piel áspera y seca, .
- * Se absorbe rápidamente, dejando una barrera protectora que no obstruye los poros y evita la pérdida de humedad.
- * Mitiga las molestias en la piel sensibilizada, por ejemplo después de depilar, rasurar o exposición al sol.
- * Es no tóxico ni alergénico.

APLICACIONES :

- * Es un aceite ideal para masaje, ya que se desliza con facilidad penetrando y lubricando la piel.
- * Para limpiar y desmaquillar la piel.
- * Componente de cremas, aceites corporales, bronceadores y cosméticos en general.
- * Puede emplearse en el cuidado de la piel del bebé para prevenir rozaduras.
- * En la elaboración de productos para el cuidado del cabello reseco, ya que se absorbe rápidamente sin dejarlo grasoso, quedando el cabello con una textura suave y cubierto por una película que proporciona protección contra la resequedad. También ayuda a desenredarlo y facilita el peinado.
- * El nivel de concentración recomendado es de 2 a 10%

USO ALIMENTICIO:

Por su alto contenido de ácidos grasos monoinsaturados puede sustituir a otros aceites para cocinar. Debido a que la temperatura a la que empieza a desprender humo es alta (198° C), puede usarse incluso para freír. Es ideal en ensaladas y alimentos salteados. Su contenido de compuestos fenólicos retarda su enranciamiento ya que funciona como antioxidante.

Cápsulas de Argireline

Uno de los rasgos más característicos del envejecimiento de la piel es la aparición de arrugas de expresión, que están ligadas a los músculos faciales y es provocado por cambios bioquímicos, histológicos y fisiológicos que son acentuados por la exposición al medio ambiente. Otros factores secundarios son la fuerza de gravedad o la repetición constante de movimientos causados por la contracción muscular de la expresión facial.

Las **Cápsulas de Argireline** contienen un hexapéptido que consta de glicoceramidas y esfingolípidos (lípidos esenciales) de origen vegetal que restauran el equilibrio de la humedad adecuada, reponen la cantidad de lípidos en la piel y dirigen los activos hacia donde son necesarios. La actividad es similar a la toxina botulínica pero sin los problemas de toxicidad que ésta conlleva.

La acción de la toxina botulínica A es paralizar el músculo, bloqueando selectivamente la liberación de acetilcolina, por lo que el músculo no se puede contraer y se paraliza.

Las **Cápsulas de Argireline** es una alternativa más segura, más económica y más suave a la toxina botulínica, pero que tópicamente actúa sobre los mismos mecanismos de formación de arrugas, aunque de manera muy distinta.

Se han hecho estudios realizados sobre piel humana donde se ha demostrado que **Argireline** penetra a través del estrato córneo de la epidermis y no a través de la dermis. Su lugar de actuación son los receptores superficiales de la piel, es decir, los nociceptores, los termorreceptores y los mecanorreceptores que están conectados al sistema nervioso por fibras llamadas aferentes. Los receptores superficiales de la piel están comunicados con la capa muscular mediante una red de conexiones nerviosas. De esta forma, **Argireline** actúa sobre el músculo sin penetrar hasta él.

En resumen la **Argireline** es un tratamiento antiarrugas que puede competir con la eficacia de la toxina botulínica, dejando los riesgos, las inyecciones y el alto costo.

Los beneficios cosméticos de Argireline.

- * Reduce la profundidad de las arrugas en el rostro, especialmente en la frente y alrededor de los ojos.

- * Es una alternativa a la toxina botulínica A, siendo ésta más segura, suave y económica. Actúa de forma tópica con el mismo mecanismo de manera diferente.

- * Sus ingredientes son de origen vegetal y biodegradables.

Han reportado el valor máximo de disminución en la profundidad de los pliegues del 32 % en 28 días, aplicado en 14 voluntarios, entre los 39 y 64 años.

Presentación.

Las **Cápsulas de Argireline** contienen el 0.005% del activo en polvo. Solo basta retorcer y separar la parte superior de la cápsula vegetal y presionarla hasta extraer su contenido.

Para obtener resultados significativos se recomienda aplicar el producto sobre la piel con un ligero masaje al menos dos veces al día, por la mañana y por noche.

Cabe mencionar que está fabricado bajo condiciones de buenas prácticas de manufactura con altos estándares de pureza y estabilidad y está respaldado por la eficacia amplia y pruebas de toxicidad.



Fenoxietanol

Fenoxietanol / Optiphen es un conservador aprobado globalmente, desarrollado como una alternativa para las formulaciones de cuidado personal que requieren de un conservador libre de parabenos y libre de formaldehído.

El **Optiphen** consiste en un ingrediente activo primario el Fenoxietanol y una base emoliente el Caprilil Glicol. La combinación de estos ingredientes proporciona protección óptima contra el crecimiento de bacterias y levaduras mientras que imparte una sensación excepcional al producto terminado.

El **Optiphen** se puede utilizar en una variedad de preparaciones para cuidado personal como shampoos, cremas batidas, lociones, acondicionadores, mantequillas corporales, geles con pH ácido (no más arriba entonces pH 5). emulsiones aceite/agua y agua/aceite, cosméticos de color, protectores solares, así como para baños de espuma.

Su dosificación va desde 0.5 hasta 1.5% y puede agregar directamente a la formulación antes y/o durante la emulsificación debajo de los 60°C. Puede emplearse solo o combinado con otros conservadores para lograr un efecto sinérgico.

No hay restricciones del pH y es compatible con la mayoría de las materias primas.

BENEFICIOS:

- * Antimicrobiano altamente efectivo
- * Desempeno en un amplio rango de pH
- * No es donador de formaldehído
- * Libre de parabenos
- * No- Isotiazolinona
- * Imparte emolencia
- * Compatible con la mayoría de los ingredientes cosméticos
- * Excelente perfil toxicológicos

Sus efectos en caso de envenenamiento en el cuerpo humano son diarrea y mareos, funciona como un depresor del sistema central. No debe usarse en mujeres lactantes ya que puede pasar de la piel del pezón al bebé.



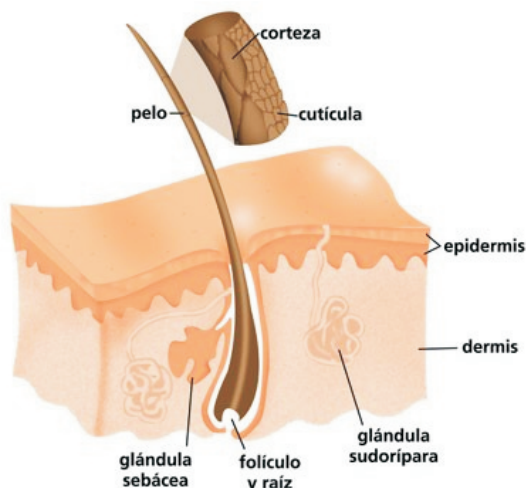

Complejo Capilar

Todo cabello crece y llega un momento en que este se detiene para poder reposar. Después del descanso sigue su crecimiento hasta que finalmente muere y cae empujado por un nuevo cabello. Esto es llamado ciclo del cabello.

La cantidad de cabello que una persona adulta tiene es de aproximadamente 100,000 y puede decirse que cada uno atraviesa varios ciclos de crecimiento.

El período de duración del crecimiento es mayor que la de reposo o caída y esto es lo que determinará que tan largo es el cabello final. El número de cabellos en su etapa de crecimiento es mucho mayor que en aquella en que han cumplido su etapa. Naturalmente se pierden entre 50 y 100 cabellos por día.

Los períodos en los que el cabello se va perdiendo pueden oscilar entre los 2 y 4 meses, entonces el cabello viejo es empujado por el nuevo y su etapa de crecimiento oscila entre 2 y 6 años. El largo del cabello va a estar determinado por razones genéticas.

Se recomienda comer alimentos con cierto aporte de nutrientes para evitar la caída de cabello, como huevos, leche, queso, pescado, verduras y carnes. También es muy importantes el consumo de los frutos secos y el aceite de oliva.

Droguería Cosmopolita ha desarrollado un **Complejo Capilar** con contenido de proteínas que proporcionan energía natural al cabello y revitalizan las células del cuero cabelludo, incluyendo las células del folículo piloso.

Su contenido de Biotina (vitamina H), estimulante de la queratina (componente estructural del cabello), favorece el crecimiento del cabello, protegiéndolo de la resequeidad y de la rotura.

El Pantenol (Provitamina B5) otorga al cabello resistencia, brillo y sedosidad. Finalmente el complejo multivitamínico (vitaminas A, E, y F), protege de la deshidratación previniendo el cuero cabelludo seco y descamado.

Su forma de uso :

Usar diariamente después de lavar el cabello. Estando mojado aplicar 5 ml como mínimo. Debe aplicarse mayormente en la parte donde se percibe más caída de cabello. Masajear en forma circular suavemente todo el cuero cabelludo mientras se aplica el producto durante 2 minutos como mínimo. No enjuagar.

Baño Revitalizante

Ingredientes:

60gr de **manteca de cacao** o se puede sustituir por **20 gr de Manteca de karité** y 40gr de **Manteca de Cacao**.

60gr de **Bicarbonato de Sodio**.

60gr de **Acido Cítrico**.

50gr de **Almidón**

10 gotas de **Colorante** vegetal o para jabón.

10 gotas de aceites esenciales: **Lavanda e Ylang-ylang, Eucalipto y Cipres, Manzanilla y Geranio**.

Moldes de jabones

- 1.- Derretir la **Manteca** a baño maría.
- 2.- Agregar el **Bicarbonato de Sodio, el Acido Cítrico** y la **Harina de Maíz**.
- 3.- Adicionar el colorante y los **Aceites Esenciales** de su preferencia. Si gusta se pueden anexar flores secas como rosas o lavanda.
- 4.- Poner la mezcla en los **Moldes para Jabones**.
- 5.- Desmoldar y disfrutar del aroma.
- 6.- Tomar un baño revitalizante.

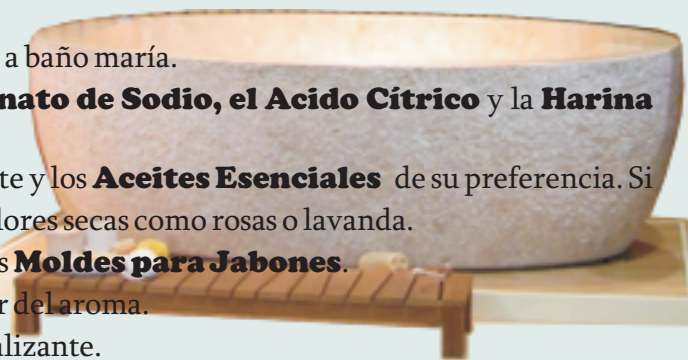

Loción Facial

| COMPONENTE | | 100 ml | |
|-----------------------|--|--------------------|--|
| Agua destilada | | 51.7 ml | |
| Agua Destilada Rosas | | 10.0 ml | |
| Agua de hammamelis | | 25.0 ml | |
| Biocolágeno cosmético | | 3.0 gr | |
| Aloe vera 1X | | 10.0 ml | |
| Germall Plus | | 0.3 gr (9gotas) | |

Procedimiento:

1. Mezclar los ingredientes en el orden en que se enlistan, procurando disolver perfectamente cada ingrediente antes de agregar el siguiente.
2. Envasar.
- 3.- Aplicar en la cara limpia antes del maquillaje o en cremas de día y noche.



GLOSARIO DE TERMINOS

Bouquets: subdivisión dentro de las fragancias florales

Soliflor: subdivisión dentro de las fragancias florales. También se refiere a una sola nota floral, no a un conjunto de notas florales.

Hespérides: también conocidas como notas cítricas. Son las fragancias basadas en los aceites esenciales obtenidos del limón, naranja, lima, mandarina y bergamota.

Vesículas: Es un organelo celular de tamaño pequeño y cerrado. Tiene la función de almacenar, transportar y digerir productos celulares, es decir forman parte del metabolismo de la célula.

Análogo: que tiene parecido con alguna otra cosa.

Sinapsis del griego “enlace”. Es una unión intercelular especializada entre neuronas. Gracias a esta unión se lleva a cabo todos los impulsos nerviosos. Se inicia con un mensaje eléctrico que recorre todo el circuito neuronal generando una respuesta.

exocitosis o secreción celular: proceso celular en el que las vesículas liberan contenidos celulares hacia el exterior de la célula.

ácidos grasos monoinsaturados: estos compuestos químicos poseen una estructura de carbono- carbono unidos por un enlace doble. Este tipo de enlace sólo se presenta una vez. Como ejemplo está el ácido oleico presente en casi todas las grasas naturales, llamado comúnmente omega 9.

ENERO

| LUNES | MARTES | MIÉRCOLES | JUEVES |
|---------------------------|---|-------------------------------------|----------------------------|
| 2 NO HAY CURSO | 3 NO HAY CURSO | 4 NO HAY CURSO | 5 NO HAY CURSO |
| 9 NO HAY CURSO | 10 NO HAY CURSO | 11 NO HAY CURSO | 12 NO HAY CURSO |
| 16 Cuidado Corporal | 17 Formulaciones SPA | 18 Cremas Protección Solar | 19 Jabones Naturales |
| 23 Cuidado Facial | 24 Shampoo con Activos Naturales | 25 Cremas Protección Solar | 26 Jabones Naturales |

CUIDADO FACIAL: (CF)
Elaboración de 4 productos aprovechando los beneficios de aceites esenciales y extractos de origen natural para la belleza facial.

CUIDADO CORPORAL: (CC)
Elaboración de cremas de manera rápida y sencilla a través de un proceso en frío y adicionando ingredientes naturales que darán a la piel corporal protección, humectación y nutrición.

FORMULACIONES SPA: (SPA)
Elaboración de productos seleccionados para el descanso y cuidado del cuerpo mediante la adición de importantes ingredientes naturales como el Aloe Vera y otros aceites esenciales.

CREMAS CON PROTECCION SOLAR: (CPS)
Producción de 3 cremas con FPS 15, 20 y 30 mediante un proceso tradicional en caliente y la incorporación de ingredientes de origen natural que no sólo darán protección UV sino aportará importantes nutrientes a la piel.

FORMULACIONES PARA EL HOGAR: (FH)
Preparación de 4 productos básicos de uso en el hogar: Limpiador multiusos, Shampoo para autos, Líquido plancha Fácil y Shampoo suavizante para ropa blanca.

JABONES NATURALES: (JN)
Elaboración de 5 jabones naturales con propiedades nutritivas gracias a la adición de productos de origen natural.

SHAMPOO CON ACTIVOS NATURALES (SN)
Elaboración de 4 productos con aceites y extractos naturales que darán acondicionamiento, brillo y nutrición al cabello.

**VISITE NUESTRA PAGINA DE INTERNET www.cosmopolita.com.mx o
NUESTRA TIENDA VIRTUAL www.cosmotienda.com**

Si tiene sugerencias, comentarios, recetas, tips o desea suscribirse a la COSMOGACETA envíe un correo electrónico a: contacto@cosmotienda.com

Lo marcado con negritas se encuentra de venta en DROGUERÍA COSMOPOLITA pregunte a nuestros departamento de ventas, con gusto lo atenderán.

Hecho por Droguería Cosmopolita S.A de C.V. se prohíbe la reproducción total o parcial de todos los contenidos gráficos y textuales de esta publicación, por cualquier medio mecánico o electrónico sin permiso por Droguería Cosmopolita . Año 4 No.36 del 01 de Enero al 1 de Febrero 2011
Matriz: Av. Revolución # 1080 Col. Mixcoac Del. Benito Juárez México D.F. C.P. 03910 Tel: 5593 9208, 5593 8990 fax 5660 5391
Sucursal: Vía Gustavo Baz Prada 317 Hacienda de Echegaray Naucalpan de Juárez Estado de México C.P. 53300 Tel: 5363 7618 al 20